УТВЕРЖДЕНО
приказ директора УП "МИНГОРСВЕТ"
28.07.2026 № 135

ОРГАНИЗАЦИОННАЯ СТРУКТУРА УП "МИНГОРСВЕТ"
с 01.08.2026 г.

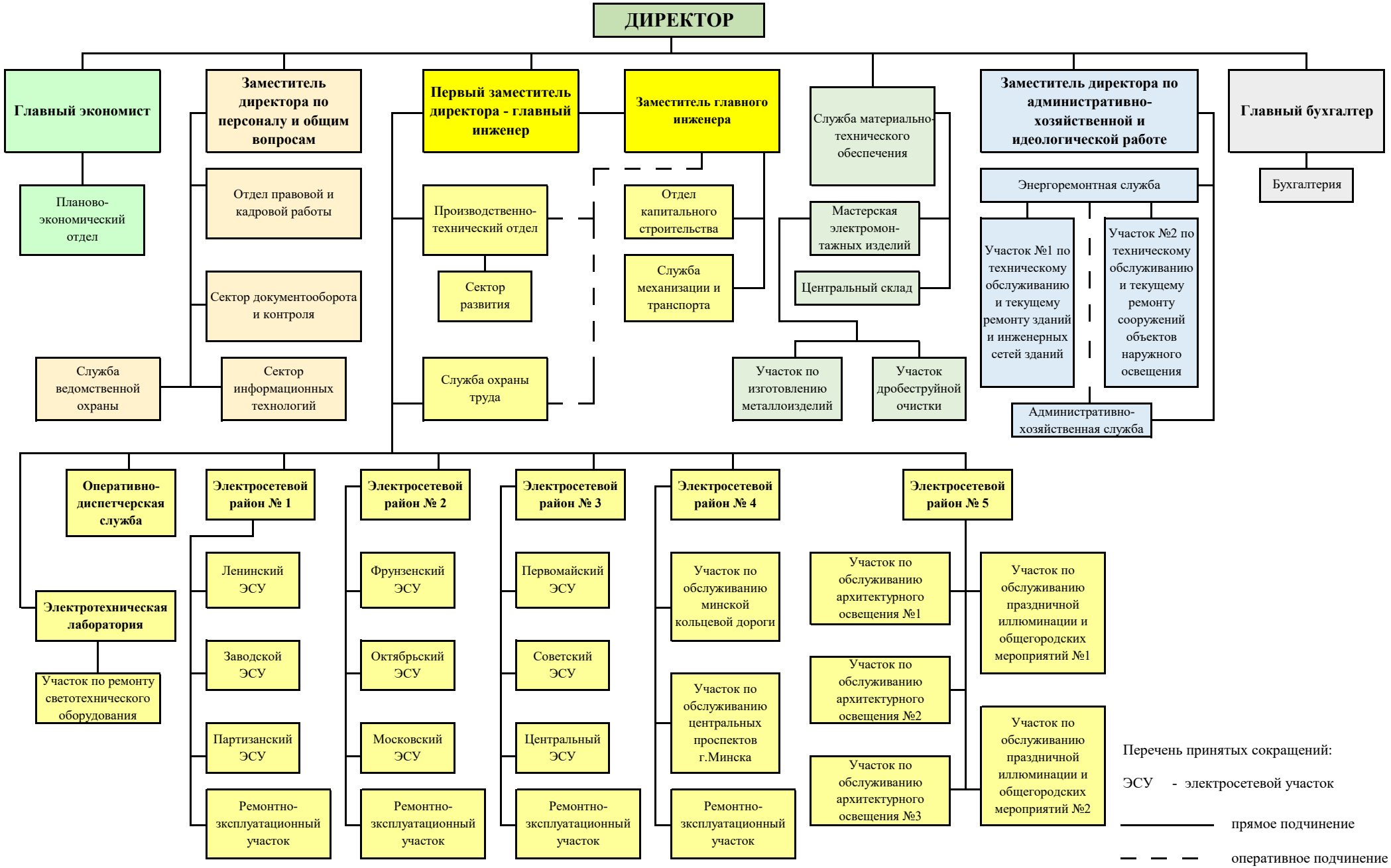

Перечень принятых сокращений:

ЭСУ - электросетевой участок

прямое подчинение

оперативное подчинение